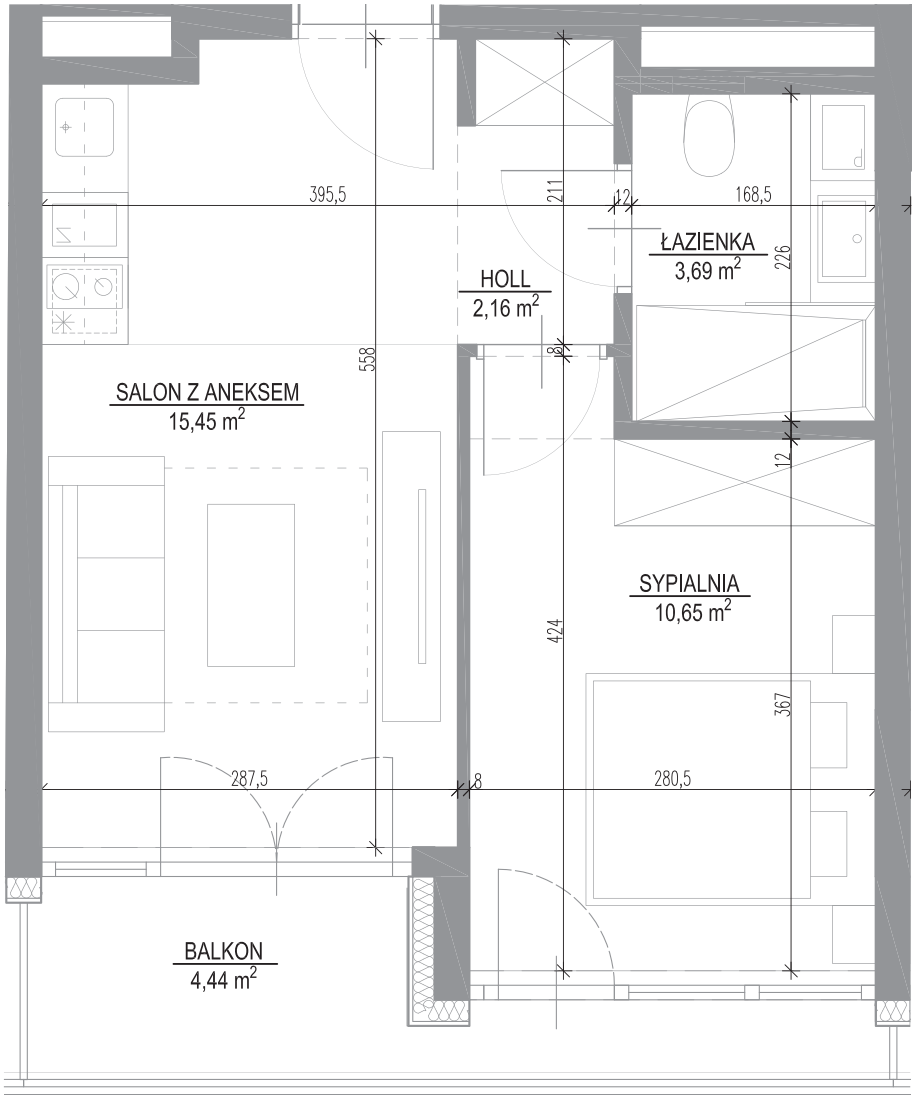


*Wymiary podane na kartach lokalu są w stanie surowym (bez tynków). Powierzchnie apartamentów policzone wg normy PN-ISO 9836:1997.*

Shellter
HOTEL & APARTMENTS

| Powierzchnia: | Piętro: |
|---|---|
| **31,91m²** | **4** |

Budynek: **A1** Apartament: **A 12**

| | |
|---|---|
| Salon z aneksem | **15,45 m²** |
| Łazienka | **3,69 m²** |
| Sypialnia | **10,65 m²** |
| Holl | **2,16 m²** |
| Balkon | **4,44 m²** |

*Przedstawiony rysunek (rzut lokalu) oraz wizualizacja zawiera jedynie przykładowy sposób aranżacji oraz wykończenia lokalu, a cena określona w umowie rezerwacyjnej oraz deweloperską objęte będzie wydane lokalu w stanie deweloperskim, określonym szczegółowe w prospekcie informacyjnym.*

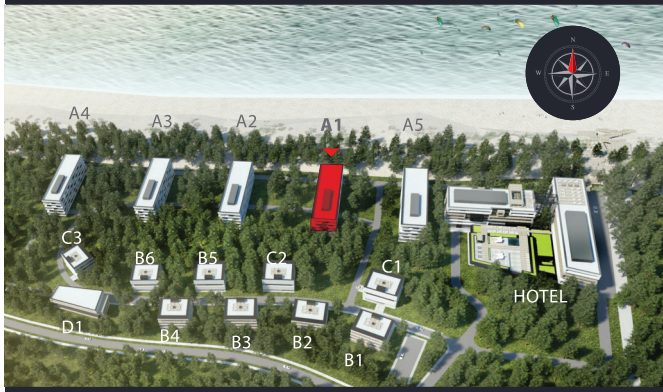


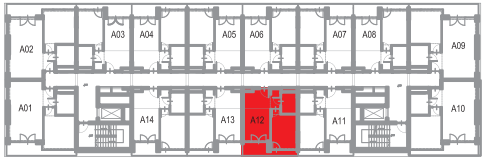


Shellter
HOTEL & APARTMENTS

shellter@tlcinwest.pl
22 765 60 60

www.shellter.pl

Shellter
HOTEL & APARTMENTS

| Powierzchnia: | Piętro: |
|---|---|
| **31,91m²** | **4** |

Budynek: **A1** Apartament: **A 12**

| | |
|---|---|
| Salon z aneksem | **15,45 m²** |
| Łazienka | **3,69 m²** |
| Sypialnia | **10,65 m²** |
| Holl | **2,16 m²** |
| Balkon | **4,44 m²** |

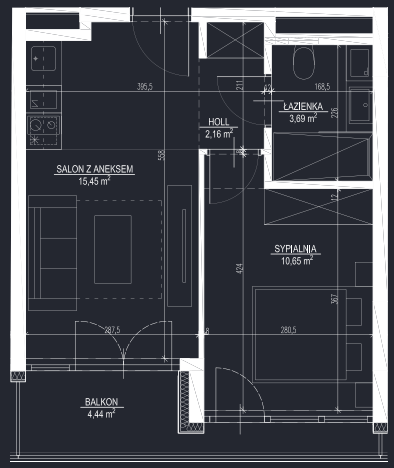


*Wymiary podane na kartach lokalu są w stanie surowym ( bez tynków).*