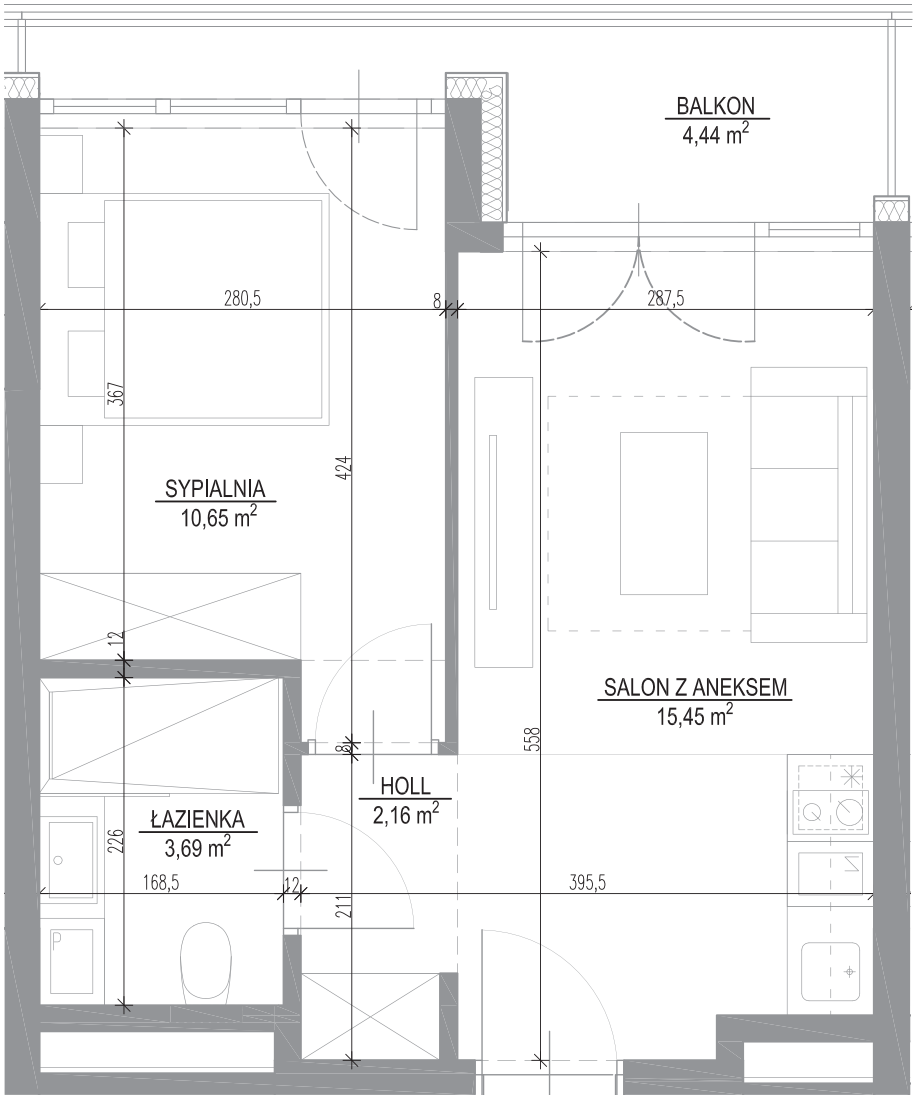

Wymiary podane na kartach lokalu są w stanie surowym (bez tynków).
Powierzchnie apartamentów policzone wg normy PN-ISO 9836:1997.

Shellter®
HOTEL & APARTMENTS

Powierzchnia:	Piętro:
31,91m²	**4**

Budynek: **A1** Apartament: **A 03**

Salon z aneksem	**15,45 m²**
Łazienka	**3,69 m²**
Sypialnia	**10,65 m²**
Holl	**2,16 m²**
Balkon	**4,44 m²**

Przedstawiony rysunek (rzut lokalu) oraz wizualizacja zawiera jedynie przykładowy sposób aranżacji oraz wykończenia lokalu, a cena określona w umowie rezerwacyjnej oraz deweloperską objęte będzie wydane lokalu w stanie deweloperskim, określonym szczegółowe w prospekcie informacyjnym.

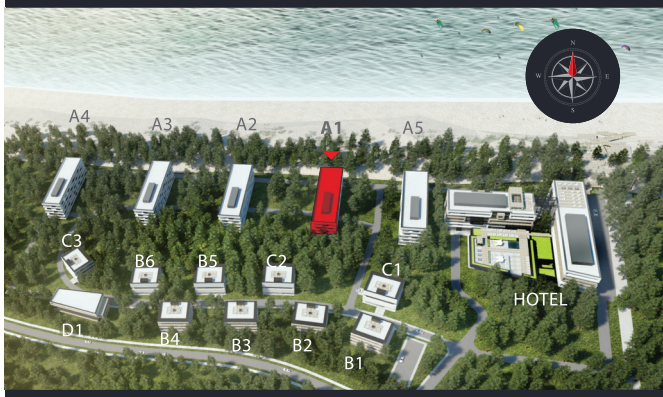

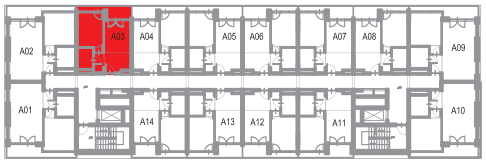

Shellter
HOTEL & APARTMENTS

shellter@tlcinwest.pl
22 765 60 60

www.shellter.pl

Shellter®
HOTEL & APARTMENTS

Powierzchnia:	Piętro:
31,91m²	**4**

Budynek: **A1** Apartament: **A 03**

Salon z aneksem	**15,45 m²**
Łazienka	**3,69 m²**
Sypialnia	**10,65 m²**
Holl	**2,16 m²**
Balkon	**4,44 m²**

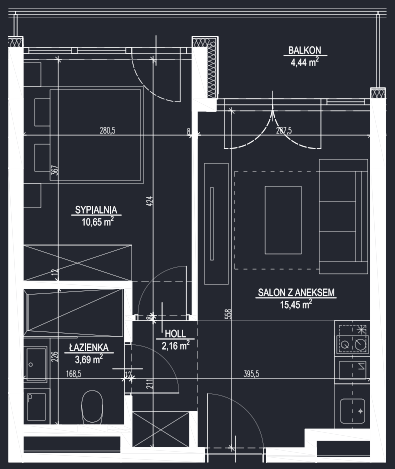

Wymiary podane na kartach lokalu są w stanie surowym (bez tynków).

Shellter HOTEL & APARTMENTS
shellter@tlcinwest.pl
22 765 60 60
www.shellter.pl